

Rapport de mission de repérage des matériaux et produits contenant de l'amiante avant réalisation de travaux

Norme NF X 46-020 V .2017

5 AV DU 8 MAI 1945

Logement 6
77280 OTHIS



A \ INFORMATIONS GENERALES

A.1 \ DESIGNATION DU BÂTIMENT

| | | | |
|--|----------------------|----------------|---|
| Nature du bâtiment : | LOGEMENTS COLLECTIFS | Adresse : | 5 AV DU 8 MAI 1945 77280 OTHIS |
| Date du permis de construire ou date de construction | | Bâtiment : | |
| Etage : | R+2 | Porte : | 6 |
| Ref Cadastrale : | NC | Propriété de : | OPH77 10 AVENUE CHARLES PEGUY 77000 MELUN |

A.2 \ DESIGNATION DU DONNEUR D'ORDRE

| | | | |
|-----------|--|----------------------------|--|
| Nom : | OPH77 | Documents remis : | |
| Adresse : | 10 AVENUE CHARLES PEGUY 77000 MELUN | Moyens mis à disposition : | |

A.3 \ EXECUTION DE LA MISSION

| | | | |
|-------------------------|---|---|--|
| RAPPORT N° : | 406LAA0201 | Laboratoire d'Analyses : | ITGA |
| Repérage réalisé le : | 21/10/2019 | Adresse laboratoire : | 3 RUE ARMAND HERPIN LACROIX - CS 46537 35065 RENNES CEDEX |
| Accompagnateur : | | Numéro d'accréditation : | 1-5967 |
| Par : | Vincent GONZALES | Organisme d'assurance professionnelle : | AXA France |
| N° certificat : | C067-SE09-2017 | Adresse assurance : | 313 Terrasses de l'Arche 92727 NANTERRE CEDEX |
| Date d'obtention : | 13/11/2017 | N° de contrat d'assurance : | 10158549604 |
| Organisme certificateur | Qaulit'compétences 16 rue villars - 57100 THONVILLE | Date de validité : | 31/12/2019 |

B \ CACHET DU DIAGNOSTIQUEUR

FAIT LE 28/10/2019

Cabinet : SOCOTEC DIAGNOSTIC

Nom du responsable : **DELATTRE Olivier**

Nom du diagnostiqueur : **Vincent GONZALES**



C\ SOMMAIRE

Table des matières

| | |
|---|----|
| A \ INFORMATIONS GENERALES | 2 |
| A.1 \ DESIGNATION DU BÂTIMENT | 2 |
| A.2 \ DESIGNATION DU DONNEUR D'ORDRE | 2 |
| A.3 \ EXECUTION DE LA MISSION..... | 2 |
| B \ CACHET DU DIAGNOSTIQUEUR | 2 |
| C \ SOMMAIRE | 3 |
| D \ CONCLUSIONS | 4 |
| E \ PROGRAMME DE REPERAGE | 4 |
| F \ CONDITIONS DE REALISATION DU REPERAGE | 6 |
| G \ RAPPORTS PRECEDENTS..... | 6 |
| H \ RESULTATS DETAILLES DU REPERAGE | 7 |
| ANNEXE 1 – PHOTOS DES ELEMENTS AMIANTES ET/OU NON AMIANTES..... | 20 |
| ANNEXE 3 – PROCES VERBAUX D'ANALYSES..... | 30 |
| ATTESTATION(S)..... | 33 |
| CERTIFICAT DE COMPETENCES | 34 |

D \ CONCLUSIONS

Dans le cadre de la mission décrite en tête de rapport, il n'a pas été repéré de matériaux et produits susceptibles de contenir de l'amiante

| PIECE | ETAGE | ELEMENTS | DESCRIPTIF LABORATOIRE | REPERAGE | Echantillon | METHODE | ETAT | RESULTAT |
|-------|-------|----------|---------------------------|----------|-------------|---------|------|----------|
| NEANT | | | | | | | | |

JP : Jugement Personnel, ZPSO : Zone présentant des similitudes d'Ouvrage

Liste des locaux non visités concernés par les travaux et justification

| PIECE | ETAGE | STATUT DE VISITE |
|-------|-------|------------------|
| NEANT | | |

Liste des éléments non inspectés et justification

| PIECE | ETAGE | ELEMENTS | REPERAGE | RESULTAT |
|-------|-------|----------|----------|----------|
| NEANT | | | | |

E \ PROGRAMME DE REPERAGE

| PIECES CONCERNEES | PERIMETRE DU REPERAGE | REPERAGE | TRAVAUX | ELEMENTS | Echantillonnage | REMARQUES PARTICULIERES |
|----------------------|-----------------------------|----------|----------|----------|-----------------|----------------------------|
| | LOGEMENTS COLLECTIFS | | Selon BT | | | |

| HABITAT 77 - oph de seine et marne | | PAGE N° 1 |
|---|--|---|
| NOM ET ADRESSE DE L'EXPÉDITEUR HABITAT 77 - oph de seine et marne ANT. GONDOIRE PAYS FRANCE 24 COURS DES DEUX PARCS 77420 CHAMPS SUR MARNE Tél : 01 84 14 11 11 Siret : 27770001900015 | | BON DE TRAVAUX 2019 23451 EXPERT HABITAT INGENIERIE 33 BIS BOULEVARD GAMBETTA 3EME ETAGE 78300 POISSY |
| Réf. fournisseur F / 5149 Marché n° 2017 4475 1 Provenance GONDOIRE Objet DIVERS | ÉMETTEUR DECOSTER OLIVIER Téléphone 0321734144 | |
| SERVICE SCE GONDOIRE PDF | | |
| LOCALISATION Programme 408 OIHS-RESIDENCE DU CEDRE Tranche 1 Ensemble A00 Escalier A0 Étage 02 Logement 6 Module 406LAA0201 Retrait des clés CHEZ LE GARDIEN | | |
| ADRESSE M OU MME MAURIN LAURENT ET MOREL ISABELLE 5 AVENUE DU 8 MAI 1945 77280 OTHIS | | Tél. professionnel 39818257 Tél. personnel 0 60 03 04 82 |

DÉLAI D'EXÉCUTION 30 JOURS

PÉRIODE DU 08-10-2019 **AU** 08-11-2019

| ARTICLE | DÉSIGNATION | QUANTITÉ | PRIX UNITAIRE H.T. | TOTAL H.T. |
|-----------------------------|---------------------------------------|----------|--------------------|------------|
| AM145 | REPERAGE AMIANTE AVANT TRAVAUX - TVX | 1,00 | 5,00 | 5,00 |
| | D'ENTRETIENS OU RÉPARATIONS ENTRE 1 A | | | |
| AM173 | ANALYSE EN LABORATOIRE - ANALYSE MET | 10,00 | 46,00 | 460,00 |
| | ANALYSE DE 1 A 10 PRELEVEMENTS ISSUS | | | |
| TOTAL H.T. | | | | 465,00 |
| H.T. ACTUALISE | | | | |
| COEFFICIENT REGIONAL | | | | |
| RABAIS | | | | |
| TOTAL H.T. | | | | |
| T.V.A. 20,00 % | | | | 97,00 |
| TOTAL T.T.C. | | | | 582,00 |

08-10-2019 Tel locataire: 06.26.27.73.50 Tel Gardien Mr SOUMARE 06.43.52.46.60

| AFFECTATION BUDGÉTAIRE | | CODES STRUCTURE ET SCHÉMA : ENTLOG | | |
|------------------------|----------|------------------------------------|-----------------------------|----------------|
| CODE BUDGET | RUBRIQUE | INSTANCES | LIBELLÉ DU POSTE BUDGÉTAIRE | MONTANT T.T.C. |
| 1 HONAMIA | A760 | ANOR NOR | HONORAIRES DIAG AMIANTE | 582,00 |

| AFFECTATION ANALYTIQUE | | | | |
|------------------------|---------------------------|------------------------------------|--|----------------|
| CODE BUDGET | RÉFÉRENCES PATRIMOINE | RÉFÉRENCES OCCUPANT | | MONTANT T.T.C. |
| 1 HONAMIA | 406 1 A00 A0 406LAA0201 L | 39738 MAURIN LAURENT ET MOREL ISAB | | 582,00 |

Voir en page 2 la suite du BON DE TRAVAUX 2019 23451

ORIGINAL À CONSERVER PAR LE DESTINATAIRE

ELEMENTS A SONDER OU A ANALYSER NON PRESENTS:

F \ CONDITIONS DE REALISATION DU REPERAGE

Le repérage amiante avant travaux, contient les informations sur la présence d'amiante dans les matériaux et produits du bâtiment afin d'informer les intervenants réalisant des activités ou interventions sur des matériaux et/ou équipements susceptibles de libérer des fibres d'amiante selon la liste citée dans le cadre E.

Il consiste à identifier et localiser, par inspections visuelles et investigations approfondies pouvant être destructives, l'ensemble des matériaux et produits contenant de l'amiante incorporés ou faisant indissociablement corps avec les locaux et les zones de l'immeuble objet des travaux.

Lorsque l'absence de marquages spécifiques ou de documents ne permet pas à l'opérateur de repérage d'attester de la présence ou de la non présence d'amiante dans les matériaux et produits, des prélèvements seront effectués afin de déterminer par analyse la présence ou non d'amiante.

Procédures de prélèvement :

Les prélèvements sur des matériaux ou produits susceptibles de contenir de l'amiante sont réalisés en vertu des dispositions du Code du Travail.

Le matériel de prélèvement est adapté à l'opération à réaliser afin de générer le minimum de poussières. Dans le cas où une émission de poussières est prévisible, le matériau ou produit est mouillé à l'eau à l'endroit du prélèvement (sauf risque électrique) et, si nécessaire, une protection est mise en place au sol ; de même, le point de prélèvement est stabilisé après l'opération (pulvérisation de vernis ou de laque, par exemple).

Pour chaque prélèvement, des outils propres et des gants à usage unique sont utilisés afin d'éliminer tout risque de contamination croisée. Dans tous les cas, les équipements de protection individuelle sont à usage unique.

L'accès à la zone à risque (sphère de 1 à 2 mètres autour du point de prélèvement) est interdit pendant l'opération. Si l'accompagnateur doit s'y tenir, il porte les mêmes équipements de protection individuelle que l'opérateur de repérage.

L'échantillon est immédiatement conditionné, après son prélèvement, dans un double emballage individuel étanche.

Les informations sur toutes les conditions existantes au moment du prélèvement susceptible d'influencer l'interprétation des résultats des analyses (environnement du matériau, contamination éventuelle, etc.) seront, le cas échéant, mentionnées dans la fiche d'identification et de cotation en annexe.

Sens du repérage pour évaluer un local :

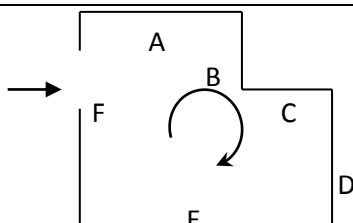

G \ RAPPORTS PRECEDENTS

H \ RESULTATS DETAILLES DU REPERAGE

LISTE DES LOCAUX / PARTIES D'IMMEUBLE VISITEES/NON VISITEES CONCERNEES PAR LES TRAVAUX ET JUSTIFICATION

| PIECE | ETAGE | JUSTIFICATION | VISITE | TRAVAUX |
|----------------|-------|---------------|--------|-----------|
| WC | R+2 | | OUI | CONCERNEE |
| Cuisine | R+2 | | OUI | CONCERNEE |
| Placard | R+2 | | OUI | CONCERNEE |
| Séjour / Salon | R+2 | | OUI | CONCERNEE |
| Chambre 2 | R+2 | | OUI | CONCERNEE |
| Salle de bains | R+2 | | OUI | CONCERNEE |
| | R+2 | | OUI | CONCERNEE |
| Chambre 1 | R+2 | | OUI | CONCERNEE |
| Entrée | R+2 | | OUI | CONCERNEE |
| Terrasse | R+2 | | OUI | CONCERNEE |
| Couloir | R+2 | | OUI | CONCERNEE |

DESCRIPTION DES REVETEMENTS EN PLACE AU JOUR DE LA VISITE

| PIECE | ETAGE | MUR1 | MUR2 | MUR3 | MUR4 | PLANCHER | | PORTES | FENETRE1 | FENETRE2 |
|----------------|-------|------------------|--|------------------|------|------------------|----------|--------|----------|----------|
| | | | | | | BAS | HAUT | | | |
| WC | R+2 | Plaque de plâtre | | | | Dalle de sol | Peinture | | | |
| Cuisine | R+2 | Béton | Porteurs et/ou mur de refend / Plaques de plâtre | Plaque de plâtre | | Dalle de sol | Peinture | | | |
| Placard | R+2 | Plaque de plâtre | | | | Sol souple | Peinture | | | |
| Séjour / Salon | R+2 | Plaque de plâtre | Porteurs et/ou mur de refend / Plaques de plâtre | Béton | | Parquet flottant | Peinture | | | |
| Chambre 2 | R+2 | Plaque de plâtre | Porteurs et/ou mur de refend / Plaques de plâtre | | | Parquet flottant | Peinture | | | |
| Salle de bains | R+2 | Béton | Plaque de plâtre | | | Sol souple | Peinture | | | |

| PIECE | ETAGE | MUR1 | MUR2 | MUR3 | MUR4 | PLANCHER BAS | PLANCHER HAUT | PORTES | FENETRE1 | FENETRE2 |
|--------------|-------|------------------------|--|--|------|---------------------|------------------|--------|----------|----------|
| | R+2 | | | | | | | | | |
| Chambre 1 | R+2 | Plaque de plâtre | Béton | Porteurs et/ou mur de refend / Plaques de plâtre | | Parquet flottant | Peinture | | | |
| Entrée | R+2 | Plaque de plâtre | Porteurs et/ou mur de refend / Plaques de plâtre | | | Sol souple | Peinture | | | |
| Terrasse | R+2 | | | | | Plancher bois | Peinture | | | |
| Couloir | R+2 | Béton | Plaque de plâtre | | | Parquet flottant | Peinture | | | |

LA LISTE DES MATERIAUX OU PRODUITS CONTENANT DE L'AMIANTE, SUR ZONE DE SIMILITUDE D'OUVRAGE ET SUR JUGEMENT PERSONNEL

| PIECE | ETAGE | ELEMENTS | DESCRIPTIF LABORATOIRE | Echantillon | REPERAGE | ETAT | RESULTAT | METHODE |
|-------|-------|----------|---------------------------|-------------|----------|------|----------|---------|
| NEANT | | | | | | | | |

JP : Jugement Personnel, ZPSO : Zone présentant des similitudes d'Ouvrage

LA LISTE DES MATERIAUX OU PRODUITS CONTENANT DE L'AMIANTE, APRES ANALYSE

| PIECE | ETAGE | ELEMENTS | DESCRIPTIF LABORATOIRE | Echantillon | REPERAGE | ETAT | RESULTAT |
|-------|-------|----------|---------------------------|-------------|----------|------|----------|
| NEANT | | | | | | | |

JP : Jugement Personnel, ZPSO : Zone présentant des similitudes d'Ouvrage

LA LISTE DES MATERIAUX SUSCEPTIBLES DE CONTENIR DE L'AMIANTE, MAIS N'EN CONTENANT PAS.

| PIECE | ETAGE | ELEMENTS | DESCRIPTIF LABORATOIRE | Echantillon | REPERAGE | ETAT | RESULTAT | METHODE |
|---------|-------|--------------|---|--------------------|----------|----------|--------------------------------|---------------------|
| Cuisine | R+2 | Dalle de sol | Revêtement cassant gris | 406LAA0201P00 1 | Sol | BON ETAT | Fr1:Amiant e non détecté | RESULTAT ANALYSE |
| Cuisine | R+2 | Dalle de sol | Revêtement souple beige | 406LAA0201P00 1 | Sol | BON ETAT | Fr2:Amiant e non détecté | RESULTAT ANALYSE |
| Cuisine | R+2 | Dalle de sol | Colle polymère jaune non séparable + ragréage rose | 406LAA0201P00 1 | Sol | BON ETAT | Fr3:Amiant e non détecté | RESULTAT ANALYSE |

| PIECE | ETAGE | ELEMENTS | DESCRIPTIF LABORATOIRE | Echantillon | REPERAGE | ETAT | RESULTAT | METHODE |
|----------------|-------|--------------|--|----------------|----------|----------|---------------------|------------------|
| Cuisine | R+2 | Papier peint | Peinture avec couche en toile non séparable + matériau plâtreux blanc en vrac + matériau gris en faible quantité en vrac non séparable | 406LAA0201P002 | Mur A | BON ETAT | Amiante non détecté | RESULTAT ANALYSE |
| Cuisine | R+2 | Papier peint | Peinture avec couche en toile non séparable + matériau plâtreux blanc en vrac + matériau gris en faible quantité en vrac non séparable | 406LAA0201P002 | Mur A | BON ETAT | Amiante non détecté | ZPSO |
| Salle de bains | R+2 | Papier peint | Peinture avec couche en toile non séparable + matériau plâtreux blanc en vrac + matériau gris en faible quantité en vrac non séparable | 406LAA0201P002 | Mur A | BON ETAT | Amiante non détecté | ZPSO |
| Salle de bains | R+2 | Papier peint | Peinture avec couche en toile non séparable + matériau plâtreux blanc en vrac + matériau gris en faible quantité en vrac non séparable | 406LAA0201P002 | Mur B | BON ETAT | Amiante non détecté | ZPSO |

| PIECE | ETAGE | ELEMENTS | DESCRIPTIF LABORATOIRE | Echantillon | REPERAGE | ETAT | RESULTAT | METHODE |
|----------------|-------|--------------|--|----------------|----------|----------|---------------------|------------------|
| Cuisine | R+2 | Papier peint | Peinture avec couche en toile non séparable + matériau plâtreux blanc en vrac + carton non séparable | 406LAA0201P003 | Mur B | BON ETAT | Amiante non détecté | RESULTAT ANALYSE |
| Cuisine | R+2 | Papier peint | Peinture avec couche en toile non séparable + matériau plâtreux blanc en vrac + carton non séparable | 406LAA0201P003 | Mur C | BON ETAT | Amiante non détecté | ZPSO |
| Cuisine | R+2 | Papier peint | Peinture avec couche en toile non séparable + matériau plâtreux blanc en vrac + carton non séparable | 406LAA0201P004 | Mur D | BON ETAT | Amiante non détecté | RESULTAT ANALYSE |
| Cuisine | R+2 | Papier peint | Peinture avec couche en toile non séparable + matériau plâtreux blanc en vrac + carton non séparable | 406LAA0201P004 | Mur D | BON ETAT | Amiante non détecté | ZPSO |
| Salle de bains | R+2 | Papier peint | Peinture avec couche en toile non séparable + matériau plâtreux blanc en vrac + carton non séparable | 406LAA0201P004 | Mur C | BON ETAT | Amiante non détecté | ZPSO |
| Salle de bains | R+2 | Papier peint | Peinture avec couche en toile non séparable + matériau plâtreux blanc en vrac + carton non séparable | 406LAA0201P004 | Mur D | BON ETAT | Amiante non détecté | ZPSO |

| PIECE | ETAGE | ELEMENTS | DESCRIPTIF LABORATOIRE | Echantillon | REPERAGE | ETAT | RESULTAT | METHODE |
|----------------|-------|--------------|--|----------------|----------|----------|---------------------|---------|
| Salle de bains | R+2 | Papier peint | Peinture avec couche en toile non séparable + matériau plâtreux blanc en vrac + carton non séparable | 406LAA0201P004 | Mur E | BON ETAT | Amiante non détecté | ZPSO |
| Salle de bains | R+2 | Papier peint | Peinture avec couche en toile non séparable + matériau plâtreux blanc en vrac + carton non séparable | 406LAA0201P004 | Mur F | BON ETAT | Amiante non détecté | ZPSO |
| WC | R+2 | Papier peint | Peinture avec couche en toile non séparable + matériau plâtreux blanc en vrac + carton non séparable | 406LAA0201P004 | Mur A | BON ETAT | Amiante non détecté | ZPSO |
| WC | R+2 | Papier peint | Peinture avec couche en toile non séparable + matériau plâtreux blanc en vrac + carton non séparable | 406LAA0201P004 | Mur B | BON ETAT | Amiante non détecté | ZPSO |
| WC | R+2 | Papier peint | Peinture avec couche en toile non séparable + matériau plâtreux blanc en vrac + carton non séparable | 406LAA0201P004 | Mur C | BON ETAT | Amiante non détecté | ZPSO |
| WC | R+2 | Papier peint | Peinture avec couche en toile non séparable + matériau plâtreux blanc en vrac + carton non séparable | 406LAA0201P004 | Mur D | BON ETAT | Amiante non détecté | ZPSO |

| PIECE | ETAGE | ELEMENTS | DESCRIPTIF LABORATOIRE | Echantillon | REPERAGE | ETAT | RESULTAT | METHODE |
|----------------|-------|--------------------|---|----------------|----------|----------|-------------------------|------------------|
| Cuisine | R+2 | Peinture | Peinture avec couche en toile non séparable + matériau plâtreux blanc en vrac | 406LAA0201P005 | Plafond | BON ETAT | Amiante non détecté | RESULTAT ANALYSE |
| Salle de bains | R+2 | Peinture | Peinture avec couche en toile non séparable + matériau plâtreux blanc en vrac | 406LAA0201P005 | Plafond | BON ETAT | Amiante non détecté | ZPSO |
| WC | R+2 | Peinture | Peinture avec couche en toile non séparable + matériau plâtreux blanc en vrac | 406LAA0201P005 | Plafond | BON ETAT | Amiante non détecté | ZPSO |
| WC | R+2 | Dalle de sol | Revêtement cassant blanc | 406LAA0201P006 | Sol | BON ETAT | Fr1:Amiante non détecté | RESULTAT ANALYSE |
| WC | R+2 | Dalle de sol | Revêtement souple beige | 406LAA0201P006 | Sol | BON ETAT | Fr2:Amiante non détecté | RESULTAT ANALYSE |
| WC | R+2 | Dalle de sol | Colle polymère jaune non séparable + peinture non séparable + ragréage rose | 406LAA0201P006 | Sol | BON ETAT | Fr3:Amiante non détecté | RESULTAT ANALYSE |
| Salle de bains | R+2 | Revêtement de sols | Revêtement souple beige | 406LAA0201P007 | Sol | BON ETAT | Fr1:Amiante non détecté | RESULTAT ANALYSE |
| Salle de bains | R+2 | Revêtement de sols | Matériau compact gris | 406LAA0201P007 | Sol | BON ETAT | Fr2:Amiante non détecté | RESULTAT ANALYSE |
| Salle de bains | R+2 | Revêtement de sols | Colle polymère jaune non séparable + ragréage rose | 406LAA0201P007 | Sol | BON ETAT | Fr3:Amiante non détecté | RESULTAT ANALYSE |
| Salle de bains | R+2 | Revêtement de sols | Revêtement souple beige | 406LAA0201P007 | Plafond | BON ETAT | Fr1:Amiante non détecté | ZPSO |
| Salle de bains | R+2 | Revêtement de sols | Matériau compact gris | 406LAA0201P007 | Plafond | BON ETAT | Fr2:Amiante non détecté | ZPSO |
| Salle de bains | R+2 | Revêtement de sols | Colle polymère jaune non séparable + ragréage rose | 406LAA0201P007 | Plafond | BON ETAT | Fr3:Amiante non détecté | ZPSO |

| PIECE | ETAGE | ELEMENTS | DESCRIPTIF LABORATOIRE | Echantillon | REPERAGE | ETAT | RESULTAT | METHODE |
|-----------|-------|--------------------|---|----------------|----------|-----------------------|-------------------------|------------------|
| Entrée | R+2 | Revêtement de sols | Moquette grise | 406LAA0201P008 | Sol | DEGRADATION PARTIELLE | Fr1:Amiante non détecté | RESULTAT ANALYSE |
| Entrée | R+2 | Revêtement de sols | Revêtement souple marron avec couche en toile | 406LAA0201P008 | Sol | DEGRADATION PARTIELLE | Fr2:Amiante non détecté | RESULTAT ANALYSE |
| Entrée | R+2 | Revêtement de sols | Colle polymère jaune non séparable + ragréage rose | 406LAA0201P008 | Sol | DEGRADATION PARTIELLE | Fr3:Amiante non détecté | RESULTAT ANALYSE |
| Placard | R+2 | Revêtement de sols | Moquette grise | 406LAA0201P008 | Sol | DEGRADATION PARTIELLE | Fr1:Amiante non détecté | ZPSO |
| Placard | R+2 | Revêtement de sols | Revêtement souple marron avec couche en toile | 406LAA0201P008 | Sol | DEGRADATION PARTIELLE | Fr2:Amiante non détecté | ZPSO |
| Placard | R+2 | Revêtement de sols | Colle polymère jaune non séparable + ragréage rose | 406LAA0201P008 | Sol | DEGRADATION PARTIELLE | Fr3:Amiante non détecté | ZPSO |
| Entrée | R+2 | Papier peint | Peinture non séparable + enduit plâtreux blanc en vrac + papier peint non séparable | 406LAA0201P009 | Mur A | BON ETAT | Amiante non détecté | RESULTAT ANALYSE |
| Chambre 1 | R+2 | Papier peint | Peinture non séparable + enduit plâtreux blanc en vrac + papier peint non séparable | 406LAA0201P009 | Mur A | BON ETAT | Amiante non détecté | ZPSO |
| Chambre 1 | R+2 | Papier peint | Peinture non séparable + enduit plâtreux blanc en vrac + papier peint non séparable | 406LAA0201P009 | Mur B | BON ETAT | Amiante non détecté | ZPSO |
| Chambre 1 | R+2 | Papier peint | Peinture non séparable + enduit plâtreux blanc en vrac + papier peint non séparable | 406LAA0201P009 | Mur E | BON ETAT | Amiante non détecté | ZPSO |

| PIECE | ETAGE | ELEMENTS | DESCRIPTIF LABORATOIRE | Echantillon | REPERAGE | ETAT | RESULTAT | METHODE |
|-----------|-------|--------------|---|----------------|----------|----------|---------------------|---------|
| Chambre 1 | R+2 | Papier peint | Peinture non séparable + enduit plâtreux blanc en vrac + papier peint non séparable | 406LAA0201P009 | Mur F | BON ETAT | Amiante non détecté | ZPSO |
| Chambre 2 | R+2 | Papier peint | Peinture non séparable + enduit plâtreux blanc en vrac + papier peint non séparable | 406LAA0201P009 | Mur A | BON ETAT | Amiante non détecté | ZPSO |
| Chambre 2 | R+2 | Papier peint | Peinture non séparable + enduit plâtreux blanc en vrac + papier peint non séparable | 406LAA0201P009 | Mur C | BON ETAT | Amiante non détecté | ZPSO |
| Chambre 2 | R+2 | Papier peint | Peinture non séparable + enduit plâtreux blanc en vrac + papier peint non séparable | 406LAA0201P009 | Mur D | BON ETAT | Amiante non détecté | ZPSO |
| Couloir | R+2 | Papier peint | Peinture non séparable + enduit plâtreux blanc en vrac + papier peint non séparable | 406LAA0201P009 | Mur C | BON ETAT | Amiante non détecté | ZPSO |
| Couloir | R+2 | Papier peint | Peinture non séparable + enduit plâtreux blanc en vrac + papier peint non séparable | 406LAA0201P009 | Mur D | BON ETAT | Amiante non détecté | ZPSO |
| Couloir | R+2 | Papier peint | Peinture non séparable + enduit plâtreux blanc en vrac + papier peint non séparable | 406LAA0201P009 | Mur E | BON ETAT | Amiante non détecté | ZPSO |

| PIECE | ETAGE | ELEMENTS | DESCRIPTIF LABORATOIRE | Echantillon | REPERAGE | ETAT | RESULTAT | METHODE |
|---------|-------|--------------|---|----------------|----------|----------|---------------------|---------|
| Couloir | R+2 | Papier peint | Peinture non séparable + enduit plâtreux blanc en vrac + papier peint non séparable | 406LAA0201P009 | Mur G | BON ETAT | Amiante non détecté | ZPSO |
| Couloir | R+2 | Papier peint | Peinture non séparable + enduit plâtreux blanc en vrac + papier peint non séparable | 406LAA0201P009 | Mur H | BON ETAT | Amiante non détecté | ZPSO |
| Entrée | R+2 | Papier peint | Peinture non séparable + enduit plâtreux blanc en vrac + papier peint non séparable | 406LAA0201P009 | Mur B | BON ETAT | Amiante non détecté | ZPSO |
| Entrée | R+2 | Papier peint | Peinture non séparable + enduit plâtreux blanc en vrac + papier peint non séparable | 406LAA0201P009 | Mur C | BON ETAT | Amiante non détecté | ZPSO |
| Entrée | R+2 | Papier peint | Peinture non séparable + enduit plâtreux blanc en vrac + papier peint non séparable | 406LAA0201P009 | Mur D | BON ETAT | Amiante non détecté | ZPSO |
| Entrée | R+2 | Papier peint | Peinture non séparable + enduit plâtreux blanc en vrac + papier peint non séparable | 406LAA0201P009 | Mur E | BON ETAT | Amiante non détecté | ZPSO |
| Entrée | R+2 | Papier peint | Peinture non séparable + enduit plâtreux blanc en vrac + papier peint non séparable | 406LAA0201P009 | Mur G | BON ETAT | Amiante non détecté | ZPSO |

| PIECE | ETAGE | ELEMENTS | DESCRIPTIF LABORATOIRE | Echantillon | REPERAGE | ETAT | RESULTAT | METHODE |
|----------------|-------|--------------|---|----------------|----------|----------|---------------------|---------|
| Entrée | R+2 | Papier peint | Peinture non séparable + enduit plâtreux blanc en vrac + papier peint non séparable | 406LAA0201P009 | Mur H | BON ETAT | Amiante non détecté | ZPSO |
| Placard | R+2 | Papier peint | Peinture non séparable + enduit plâtreux blanc en vrac + papier peint non séparable | 406LAA0201P009 | Mur A | BON ETAT | Amiante non détecté | ZPSO |
| Placard | R+2 | Papier peint | Peinture non séparable + enduit plâtreux blanc en vrac + papier peint non séparable | 406LAA0201P009 | Mur B | BON ETAT | Amiante non détecté | ZPSO |
| Placard | R+2 | Papier peint | Peinture non séparable + enduit plâtreux blanc en vrac + papier peint non séparable | 406LAA0201P009 | Mur C | BON ETAT | Amiante non détecté | ZPSO |
| Placard | R+2 | Papier peint | Peinture non séparable + enduit plâtreux blanc en vrac + papier peint non séparable | 406LAA0201P009 | Mur D | BON ETAT | Amiante non détecté | ZPSO |
| Séjour / Salon | R+2 | Papier peint | Peinture non séparable + enduit plâtreux blanc en vrac + papier peint non séparable | 406LAA0201P009 | Mur A | BON ETAT | Amiante non détecté | ZPSO |
| Séjour / Salon | R+2 | Papier peint | Peinture non séparable + enduit plâtreux blanc en vrac + papier peint non séparable | 406LAA0201P009 | Mur B | BON ETAT | Amiante non détecté | ZPSO |

| PIECE | ETAGE | ELEMENTS | DESCRIPTIF LABORATOIRE | Echantillon | REPERAGE | ETAT | RESULTAT | METHODE |
|----------------|-------|--------------|---|----------------|----------|----------|---------------------|------------------|
| Séjour / Salon | R+2 | Papier peint | Peinture non séparable + enduit plâtreux blanc en vrac + papier peint non séparable | 406LAA0201P009 | Mur F | BON ETAT | Amiante non détecté | ZPSO |
| Entrée | R+2 | Papier peint | Carton non séparable + enduit plâtreux blanc en vrac + papier peint non séparable | 406LAA0201P010 | Mur F | BON ETAT | Amiante non détecté | RESULTAT ANALYSE |
| Chambre 1 | R+2 | Papier peint | Carton non séparable + enduit plâtreux blanc en vrac + papier peint non séparable | 406LAA0201P010 | Mur D | BON ETAT | Amiante non détecté | ZPSO |
| Chambre 2 | R+2 | Papier peint | Carton non séparable + enduit plâtreux blanc en vrac + papier peint non séparable | 406LAA0201P010 | Mur B | BON ETAT | Amiante non détecté | ZPSO |
| Séjour / Salon | R+2 | Papier peint | Carton non séparable + enduit plâtreux blanc en vrac + papier peint non séparable | 406LAA0201P010 | Mur C | BON ETAT | Amiante non détecté | ZPSO |
| Séjour / Salon | R+2 | Papier peint | Carton non séparable + enduit plâtreux blanc en vrac + papier peint non séparable | 406LAA0201P010 | Mur D | BON ETAT | Amiante non détecté | ZPSO |
| Couloir | R+2 | Papier peint | Papier peint non séparable + matériau plâtreux blanc en faible quantité en vrac | 406LAA0201P011 | Mur B | BON ETAT | Amiante non détecté | RESULTAT ANALYSE |

| PIECE | ETAGE | ELEMENTS | DESCRIPTIF LABORATOIRE | Echantillon | REPERAGE | ETAT | RESULTAT | METHODE |
|----------------|-------|--------------|---|--------------------|----------|----------|---------------------|------------------|
| Chambre 1 | R+2 | Papier peint | Papier peint non séparable + matériau plâtreux blanc en faible quantité en vrac | 406LAA0201P01 1 | Mur C | BON ETAT | Amiante non détecté | ZPSO |
| Couloir | R+2 | Papier peint | Papier peint non séparable + matériau plâtreux blanc en faible quantité en vrac | 406LAA0201P01 1 | Mur A | BON ETAT | Amiante non détecté | ZPSO |
| Couloir | R+2 | Papier peint | Papier peint non séparable + matériau plâtreux blanc en faible quantité en vrac | 406LAA0201P01 1 | Mur B | BON ETAT | Amiante non détecté | ZPSO |
| Couloir | R+2 | Papier peint | Papier peint non séparable + matériau plâtreux blanc en faible quantité en vrac | 406LAA0201P01 1 | Mur F | BON ETAT | Amiante non détecté | ZPSO |
| Séjour / Salon | R+2 | Papier peint | Papier peint non séparable + matériau plâtreux blanc en faible quantité en vrac | 406LAA0201P01 1 | Mur E | BON ETAT | Amiante non détecté | ZPSO |
| Entrée | R+2 | Peinture | Peinture non séparable + enduit plâtreux blanc en vrac | 406LAA0201P01 2 | Plafond | BON ETAT | Amiante non détecté | RESULTAT ANALYSE |
| Chambre 1 | R+2 | Peinture | Peinture non séparable + enduit plâtreux blanc en vrac | 406LAA0201P01 2 | Plafond | BON ETAT | Amiante non détecté | ZPSO |
| Chambre 2 | R+2 | Peinture | Peinture non séparable + enduit plâtreux blanc en vrac | 406LAA0201P01 2 | Plafond | BON ETAT | Amiante non détecté | ZPSO |

| PIECE | ETAGE | ELEMENTS | DESCRIPTIF LABORATOIRE | Echantillon | REPERAGE | ETAT | RESULTAT | METHODE |
|----------------|-------|----------|--|--------------------|----------|----------|---------------------|---------|
| Couloir | R+2 | Peinture | Peinture non séparable + enduit plâtreux blanc en vrac | 406LAA0201P01 2 | Plafond | BON ETAT | Amiante non détecté | ZPSO |
| Placard | R+2 | Peinture | Peinture non séparable + enduit plâtreux blanc en vrac | 406LAA0201P01 2 | Plafond | BON ETAT | Amiante non détecté | ZPSO |
| Séjour / Salon | R+2 | Peinture | Peinture non séparable + enduit plâtreux blanc en vrac | 406LAA0201P01 2 | Plafond | BON ETAT | Amiante non détecté | ZPSO |

JP : Jugement Personnel, ZPSO : Zone présentant des similitudes d'Ouvrage

ANNEXE 1 – PHOTOS DES ELEMENTS AMIANTES ET/OU NON AMIANTES

| PRELEVEMENT : 406LAA0201P001 | | | |
|------------------------------|---------------------------|-------------------------|--------------------|
| NOM DU CLIENT | NUMERO DU DOSSIER | | PIECE OU LOCAL |
| OPH77 | 406LAA0201 21/10/2019 | | Cuisine (R+2) |
| ELEMENT | DESCRIPTIF DU LABORATOIRE | DATE DE PRELEVEMENT | NOM DE L'OPERATEUR |
| Dalle de sol | Revêtement cassant gris | 21/10/2019 | GONZALES Vincent |
| LOCALISATION | | RESULTAT | |
| Sol | | Fr1:Amiante non détecté | |

EMPLACEMENT



| PRELEVEMENT : 406LAA0201P001 | | | |
|------------------------------|---------------------------|-------------------------|--------------------|
| NOM DU CLIENT | NUMERO DU DOSSIER | | PIECE OU LOCAL |
| OPH77 | 406LAA0201 21/10/2019 | | Cuisine (R+2) |
| ELEMENT | DESCRIPTIF DU LABORATOIRE | DATE DE PRELEVEMENT | NOM DE L'OPERATEUR |
| Dalle de sol | Revêtement souple beige | 21/10/2019 | GONZALES Vincent |
| LOCALISATION | | RESULTAT | |
| Sol | | Fr2:Amiante non détecté | |

EMPLACEMENT



| PRELEVEMENT : 406LAA0201P001 | | | |
|------------------------------|--|-------------------------|--------------------|
| NOM DU CLIENT | NUMERO DU DOSSIER | PIECE OU LOCAL | |
| OPH77 | 406LAA0201 21/10/2019 | Cuisine (R+2) | |
| ELEMENT | DESCRIPTIF DU LABORATOIRE | DATE DE PRELEVEMENT | NOM DE L'OPERATEUR |
| Dalle de sol | Colle polymère jaune non séparable + ragréage rose | 21/10/2019 | GONZALES Vincent |
| LOCALISATION | | RESULTAT | |
| Sol | | Fr3:Amiante non détecté | |

EMPLACEMENT

| PRELEVEMENT : 406LAA0201P002 | | | |
|------------------------------|--|---------------------|--------------------|
| NOM DU CLIENT | NUMERO DU DOSSIER | PIECE OU LOCAL | |
| OPH77 | 406LAA0201 21/10/2019 | Cuisine (R+2) | |
| ELEMENT | DESCRIPTIF DU LABORATOIRE | DATE DE PRELEVEMENT | NOM DE L'OPERATEUR |
| Papier peint | Peinture avec couche en toile non séparable + matériau plâtreux blanc en vrac + matériau gris en faible quantité en vrac non séparable | 21/10/2019 | GONZALES Vincent |
| LOCALISATION | | RESULTAT | |
| Mur A | | Amiante non détecté | |

EMPLACEMENT

| PRELEVEMENT : 406LAA0201P003 | | | |
|------------------------------|--|---------------------|--------------------|
| NOM DU CLIENT | NUMERO DU DOSSIER | | PIECE OU LOCAL |
| OPH77 | 406LAA0201 21/10/2019 | | Cuisine (R+2) |
| ELEMENT | DESCRIPTIF DU LABORATOIRE | DATE DE PRELEVEMENT | NOM DE L'OPERATEUR |
| Papier peint | Peinture avec couche en toile non séparable + matériau plâtreux blanc en vrac + carton non séparable | 21/10/2019 | GONZALES Vincent |
| LOCALISATION | | RESULTAT | |
| Mur B | | Amiante non détecté | |
| EMPLACEMENT | | | |



| PRELEVEMENT : 406LAA0201P004 | | | |
|------------------------------|--|---------------------|--------------------|
| NOM DU CLIENT | NUMERO DU DOSSIER | | PIECE OU LOCAL |
| OPH77 | 406LAA0201 21/10/2019 | | Cuisine (R+2) |
| ELEMENT | DESCRIPTIF DU LABORATOIRE | DATE DE PRELEVEMENT | NOM DE L'OPERATEUR |
| Papier peint | Peinture avec couche en toile non séparable + matériau plâtreux blanc en vrac + carton non séparable | 21/10/2019 | GONZALES Vincent |
| LOCALISATION | | RESULTAT | |
| Mur D | | Amiante non détecté | |
| EMPLACEMENT | | | |



| PRELEVEMENT : 406LAA0201P005 | | | |
|------------------------------|---|---------------------|--------------------|
| NOM DU CLIENT | NUMERO DU DOSSIER | | PIECE OU LOCAL |
| OPH77 | 406LAA0201 21/10/2019 | | Cuisine (R+2) |
| ELEMENT | DESCRIPTIF DU LABORATOIRE | DATE DE PRELEVEMENT | NOM DE L'OPERATEUR |
| Peinture | Peinture avec couche en toile non séparable + matériau plâtreux blanc en vrac | 21/10/2019 | GONZALES Vincent |
| LOCALISATION | | RESULTAT | |
| Plafond | | Amiante non détecté | |

EMPLACEMENT



| PRELEVEMENT : 406LAA0201P006 | | | |
|------------------------------|---------------------------|-------------------------|--------------------|
| NOM DU CLIENT | NUMERO DU DOSSIER | | PIECE OU LOCAL |
| OPH77 | 406LAA0201 21/10/2019 | | WC (R+2) |
| ELEMENT | DESCRIPTIF DU LABORATOIRE | DATE DE PRELEVEMENT | NOM DE L'OPERATEUR |
| Dalle de sol | Revêtement cassant blanc | 21/10/2019 | GONZALES Vincent |
| LOCALISATION | | RESULTAT | |
| Sol | | Fr1:Amiante non détecté | |

EMPLACEMENT



| PRELEVEMENT : 406LAA0201P006 | | | |
|------------------------------|---------------------------|-------------------------|--------------------|
| NOM DU CLIENT | NUMERO DU DOSSIER | PIECE OU LOCAL | |
| OPH77 | 406LAA0201 21/10/2019 | WC (R+2) | |
| ELEMENT | DESCRIPTIF DU LABORATOIRE | DATE DE PRELEVEMENT | NOM DE L'OPERATEUR |
| Dalle de sol | Revêtement souple beige | 21/10/2019 | GONZALES Vincent |
| LOCALISATION | | RESULTAT | |
| Sol | | Fr2:Amiante non détecté | |

EMPLACEMENT



| PRELEVEMENT : 406LAA0201P006 | | | |
|------------------------------|---|-------------------------|--------------------|
| NOM DU CLIENT | NUMERO DU DOSSIER | PIECE OU LOCAL | |
| OPH77 | 406LAA0201 21/10/2019 | WC (R+2) | |
| ELEMENT | DESCRIPTIF DU LABORATOIRE | DATE DE PRELEVEMENT | NOM DE L'OPERATEUR |
| Dalle de sol | Colle polymère jaune non séparable + peinture non séparable + ragréage rose | 21/10/2019 | GONZALES Vincent |
| LOCALISATION | | RESULTAT | |
| Sol | | Fr3:Amiante non détecté | |

EMPLACEMENT



| PRELEVEMENT : 406LAA0201P007 | | | |
|------------------------------|---------------------------|-------------------------|----------------------|
| NOM DU CLIENT | NUMERO DU DOSSIER | | PIECE OU LOCAL |
| OPH77 | 406LAA0201 21/10/2019 | | Salle de bains (R+2) |
| ELEMENT | DESCRIPTIF DU LABORATOIRE | DATE DE PRELEVEMENT | NOM DE L'OPERATEUR |
| Revêtement de sols | Revêtement souple beige | 21/10/2019 | GONZALES Vincent |
| LOCALISATION | | RESULTAT | |
| Sol | | Fr1:Amiante non détecté | |

EMPLACEMENT



| PRELEVEMENT : 406LAA0201P007 | | | |
|------------------------------|---------------------------|-------------------------|----------------------|
| NOM DU CLIENT | NUMERO DU DOSSIER | | PIECE OU LOCAL |
| OPH77 | 406LAA0201 21/10/2019 | | Salle de bains (R+2) |
| ELEMENT | DESCRIPTIF DU LABORATOIRE | DATE DE PRELEVEMENT | NOM DE L'OPERATEUR |
| Revêtement de sols | Matériau compact gris | 21/10/2019 | GONZALES Vincent |
| LOCALISATION | | RESULTAT | |
| Sol | | Fr2:Amiante non détecté | |

EMPLACEMENT



| PRELEVEMENT : 406LAA0201P007 | | | |
|------------------------------|--|-------------------------|----------------------|
| NOM DU CLIENT | NUMERO DU DOSSIER | | PIECE OU LOCAL |
| OPH77 | 406LAA0201 21/10/2019 | | Salle de bains (R+2) |
| ELEMENT | DESCRIPTIF DU LABORATOIRE | DATE DE PRELEVEMENT | NOM DE L'OPERATEUR |
| Revêtement de sols | Colle polymère jaune non séparable + ragréage rose | 21/10/2019 | GONZALES Vincent |
| LOCALISATION | | RESULTAT | |
| Sol | | Fr3:Amiante non détecté | |

EMPLACEMENT



| PRELEVEMENT : 406LAA0201P008 | | | |
|------------------------------|---------------------------|-------------------------|--------------------|
| NOM DU CLIENT | NUMERO DU DOSSIER | | PIECE OU LOCAL |
| OPH77 | 406LAA0201 21/10/2019 | | Entrée (R+2) |
| ELEMENT | DESCRIPTIF DU LABORATOIRE | DATE DE PRELEVEMENT | NOM DE L'OPERATEUR |
| Revêtement de sols | Moquette grise | 21/10/2019 | GONZALES Vincent |
| LOCALISATION | | RESULTAT | |
| Sol | | Fr1:Amiante non détecté | |

EMPLACEMENT



| PRELEVEMENT : 406LAA0201P008 | | | |
|------------------------------|---|-------------------------|--------------------|
| NOM DU CLIENT | NUMERO DU DOSSIER | PIECE OU LOCAL | |
| OPH77 | 406LAA0201 21/10/2019 | Entrée (R+2) | |
| ELEMENT | DESCRIPTIF DU LABORATOIRE | DATE DE PRELEVEMENT | NOM DE L'OPERATEUR |
| Revêtement de sols | Revêtement souple marron avec couche en toile | 21/10/2019 | GONZALES Vincent |
| LOCALISATION | | RESULTAT | |
| Sol | | Fr2:Amiante non détecté | |

EMPLACEMENT



| PRELEVEMENT : 406LAA0201P008 | | | |
|------------------------------|--|-------------------------|--------------------|
| NOM DU CLIENT | NUMERO DU DOSSIER | PIECE OU LOCAL | |
| OPH77 | 406LAA0201 21/10/2019 | Entrée (R+2) | |
| ELEMENT | DESCRIPTIF DU LABORATOIRE | DATE DE PRELEVEMENT | NOM DE L'OPERATEUR |
| Revêtement de sols | Colle polymère jaune non séparable + ragréage rose | 21/10/2019 | GONZALES Vincent |
| LOCALISATION | | RESULTAT | |
| Sol | | Fr3:Amiante non détecté | |

EMPLACEMENT

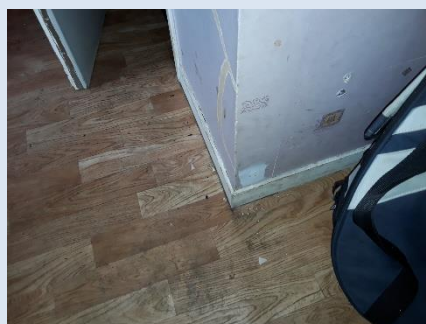

| PRELEVEMENT : 406LAA0201P009 | | | |
|------------------------------|---|---------------------|--------------------|
| NOM DU CLIENT | NUMERO DU DOSSIER | PIECE OU LOCAL | |
| OPH77 | 406LAA0201 21/10/2019 | Entrée (R+2) | |
| ELEMENT | DESCRIPTIF DU LABORATOIRE | DATE DE PRELEVEMENT | NOM DE L'OPERATEUR |
| Papier peint | Peinture non séparable + enduit plâtreux blanc en vrac + papier peint non séparable | 21/10/2019 | GONZALES Vincent |
| LOCALISATION | | RESULTAT | |
| Mur A | | Amiante non détecté | |

EMPLACEMENT

| PRELEVEMENT : 406LAA0201P010 | | | |
|------------------------------|---|---------------------|--------------------|
| NOM DU CLIENT | NUMERO DU DOSSIER | PIECE OU LOCAL | |
| OPH77 | 406LAA0201 21/10/2019 | Entrée (R+2) | |
| ELEMENT | DESCRIPTIF DU LABORATOIRE | DATE DE PRELEVEMENT | NOM DE L'OPERATEUR |
| Papier peint | Carton non séparable + enduit plâtreux blanc en vrac + papier peint non séparable | 21/10/2019 | GONZALES Vincent |
| LOCALISATION | | RESULTAT | |
| Mur F | | Amiante non détecté | |

EMPLACEMENT

| PRELEVEMENT : 406LAA0201P011 | | | |
|------------------------------|---|---------------------|--------------------|
| NOM DU CLIENT | NUMERO DU DOSSIER | PIECE OU LOCAL | |
| OPH77 | 406LAA0201 21/10/2019 | Couloir (R+2) | |
| ELEMENT | DESCRIPTIF DU LABORATOIRE | DATE DE PRELEVEMENT | NOM DE L'OPERATEUR |
| Papier peint | Papier peint non séparable + matériau plâtreux blanc en faible quantité en vrac | 21/10/2019 | GONZALES Vincent |
| LOCALISATION | | RESULTAT | |
| Mur B | | Amiante non détecté | |

EMPLACEMENT



| PRELEVEMENT : 406LAA0201P012 | | | |
|------------------------------|--|---------------------|--------------------|
| NOM DU CLIENT | NUMERO DU DOSSIER | PIECE OU LOCAL | |
| OPH77 | 406LAA0201 21/10/2019 | Entrée (R+2) | |
| ELEMENT | DESCRIPTIF DU LABORATOIRE | DATE DE PRELEVEMENT | NOM DE L'OPERATEUR |
| Peinture | Peinture non séparable + enduit plâtreux blanc en vrac | 21/10/2019 | GONZALES Vincent |
| LOCALISATION | | RESULTAT | |
| Plafond | | Amiante non détecté | |

EMPLACEMENT



ANNEXE 3 – PROCES VERBAUX D'ANALYSES



Parc Edonia - Bât. R - Rue de la Terre Adèle - CS n° 66862
 35768 SAINT-GREGOIRE CEDEX
 Tel : 02.99.35.41.41
 Fax : 02.99.35.41.42
 www.itga.fr

Accréditation n° 1-5967



Liste des sites et portées
 disponibles sur www.cofrac.fr

L'accréditation du COFRAC atteste de la compétence des laboratoires pour les seuls essais couverts par l'accréditation qui sont identifiés par le symbole :

RAPPORT SYNTHÉTIQUE D'ANALYSE NUMÉRO IT0719-95752 EN DATE DU 28/10/2019 RECHERCHE ET IDENTIFICATION D'AMIANTE SUR PRELEVEMENT(S) DE MATERIAU(X)

*Ce rapport ne concerne que les échantillons soumis à l'analyse tels qu'ils ont été reçus au laboratoire.
 Les informations fournies par le client sont simplement retranscrites et identifiées comme telles.*

| | |
|--|---|
| Client : SOCOTEC DIAGNOSTIC - AGENCE POISSY 33 bis boulevard Gambetta 3ème étage 78300 POISSY | Réf. Commande ITGA : IT0719-95752 Réf. Commande Client : 406LAA0201-01 |
|--|---|

Prélèvement(s) : Reçu au laboratoire le : 23/10/2019

Préparation(s) : Effectuée de façon à être représentative de l'échantillon

- ou
- Pour une analyse au Microscope Optique à Lumière Polarisée (MOLP) : Prélèvement et montage adapté sur lame de microscopie
 - Pour une analyse au Microscope Electronique à Transmission Analytique (META) en fonction de la nature de la prise d'essai :
 - (1) - Broyage en milieu aqueux et récupération des particules sur grilles de microscopie (méthode interne : IT085)
 - (2) - Attaque chimique, broyage et récupération des particules sur grilles de microscopie (méthode interne : IT286)

Technique(s) : - Microscopie Optique à Lumière Polarisée (guide HSG 248 - Appendice 2) : Morphologie et critères optiques

Analytique(s) : La détection de fibres d'amiante optiquement observables est garantie si la teneur est supérieure ou égale à 0,1 % en masse.
 ou - Microscopie Electronique à Transmission Analytique (parties pertinentes de la norme NF X43-050) : Morphologie, EDX et diffraction électronique

La détection de fibres d'amiante est garantie si la teneur est supérieure ou égale à 0,1 % en masse.

Résultat(s) :

| Fraction analysée | Technique analytique (Méthode de préparation) | Nombre de préparations | Date d'analyse | Résultat / Variété d'amiante |
|--|---|------------------------|----------------|---|
| Réf dossier client : 406LAA0201-01 - 5 AV DU 8 MAI 1945 77280 OTHIS | | | | Réf échantillon ITGA : IT071910-54042 |
| Réf échantillon client : 406LAA0201P001 / LOGEMENTS COLLECTIFS - - - / Cuisine Sol Dalle de sol | | | | Description ITGA : Revêtement cassant gris / Revêtement souple beige / Colle polymère jaune / Ragréage rose |
| * Revêtement cassant gris | META (1) | 1 | 26/10/2019 | Amiante non détecté / - |
| * Revêtement souple beige | META (1) | 1 | 26/10/2019 | Amiante non détecté / - |
| * Colle polymère jaune non séparable + ragréage rose | META (1) | 1 | 26/10/2019 | Amiante non détecté / - |
| Réf dossier client : 406LAA0201-01 - 5 AV DU 8 MAI 1945 77280 OTHIS | | | | Réf échantillon ITGA : IT071910-54043 |
| Réf échantillon client : 406LAA0201P002 / LOGEMENTS COLLECTIFS - - - / Cuisine Mur A Papier peint | | | | Description ITGA : Peinture avec couche en toile / Matériau plâtreux blanc en vrac / Matériau gris en faible quantité en vrac |
| * Peinture avec couche en toile non séparable + matériau plâtreux blanc en vrac + matériau gris en faible quantité en vrac non séparable | META (1) | 1 | 26/10/2019 | Amiante non détecté / - |
| Réf dossier client : 406LAA0201-01 - 5 AV DU 8 MAI 1945 77280 OTHIS | | | | Réf échantillon ITGA : IT071910-54044 |
| Réf échantillon client : 406LAA0201P003 / LOGEMENTS COLLECTIFS - - - / Cuisine Mur B Papier peint | | | | Description ITGA : Peinture avec couche en toile / Matériau plâtreux blanc en vrac / Carton |
| * Peinture avec couche en toile non séparable + matériau plâtreux blanc en vrac + carton non séparable | META (1) | 1 | 26/10/2019 | Amiante non détecté / - |

La reproduction de ce rapport n'est autorisée que sous sa forme intégrale ; ce rapport ne doit pas être reproduit partiellement sans l'approbation du laboratoire.

Sauf demande particulière et écrite du client, les échantillons sont conservés pendant 6 mois et les rapports pendant 2 ans.

DTA 164-01 rev 08

Page 1/3

RAPPORT SYNTHÉTIQUE D'ANALYSE NUMÉRO IT0719-95752 EN DATE DU 28/10/2019
RECHERCHE ET IDENTIFICATION D'AMIANTE SUR PRELEVEMENT(S) DE MATERIAU(X)

| Fraction analysée | Technique analytique (Méthode de préparation) | Nombre de préparations | Date d'analyse | Résultat / Variété d'amiante |
|---|---|------------------------|----------------|--|
| Réf dossier client : 406LAA0201-01 - 5 AV DU 8 MAI 1945 77280 OTHIS | | | | Réf échantillon ITGA : IT071910-54045 |
| Réf échantillon client : 406LAA0201P004 / LOGEMENTS COLLECTIFS - - - / Cuisine Mur D Papier peint | | | | Description ITGA : Peinture avec couche en toile / Matériau plâtreux blanc en vrac / Carton |
| * Peinture avec couche en toile non séparable + matériau plâtreux blanc en vrac + carton non séparable | META (1) | 1 | 26/10/2019 | Amiante non détecté / - |
| Réf dossier client : 406LAA0201-01 - 5 AV DU 8 MAI 1945 77280 OTHIS | | | | Réf échantillon ITGA : IT071910-54046 |
| Réf échantillon client : 406LAA0201P005 / LOGEMENTS COLLECTIFS - - - / Cuisine Plafond Peinture | | | | Description ITGA : Peinture avec couche en toile / Matériau plâtreux blanc en vrac |
| * Peinture avec couche en toile non séparable + matériau plâtreux blanc en vrac | META (1) | 1 | 26/10/2019 | Amiante non détecté / - |
| Réf dossier client : 406LAA0201-01 - 5 AV DU 8 MAI 1945 77280 OTHIS | | | | Réf échantillon ITGA : IT071910-54047 |
| Réf échantillon client : 406LAA0201P006 / LOGEMENTS COLLECTIFS - - - / WC Sol Dalle de sol | | | | Description ITGA : Revêtement cassant blanc / Revêtement souple beige / Colle polymère jaune / Peinture / Ragréage rose |
| * Revêtement cassant blanc | META (1) | 1 | 26/10/2019 | Amiante non détecté / - |
| * Revêtement souple beige | META (1) | 1 | 26/10/2019 | Amiante non détecté / - |
| * Colle polymère jaune non séparable + peinture non séparable + ragréage rose | META (1) | 1 | 26/10/2019 | Amiante non détecté / - |
| Réf dossier client : 406LAA0201-01 - 5 AV DU 8 MAI 1945 77280 OTHIS | | | | Réf échantillon ITGA : IT071910-54048 |
| Réf échantillon client : 406LAA0201P007 / LOGEMENTS COLLECTIFS - - - / Salle de bains Sol Revêtement de sols | | | | Description ITGA : Revêtement souple beige / Colle polymère jaune / Ragréage rose / Matériau compact gris |
| * Revêtement souple beige | META (1) | 1 | 26/10/2019 | Amiante non détecté / - |
| * Matériau compact gris | META (1) | 1 | 26/10/2019 | Amiante non détecté / - |
| * Colle polymère jaune non séparable + ragréage rose | META (1) | 2 | 26/10/2019 | Amiante non détecté / - |
| Réf dossier client : 406LAA0201-01 - 5 AV DU 8 MAI 1945 77280 OTHIS | | | | Réf échantillon ITGA : IT071910-54049 |
| Réf échantillon client : 406LAA0201P008 / LOGEMENTS COLLECTIFS - - - / Entrée Sol Revêtement de sols | | | | Description ITGA : Moquette grise / Revêtement souple marron avec couche en toile / Colle polymère jaune / Ragréage rose |
| * Moquette grise | META (2) | 1 | 26/10/2019 | Amiante non détecté / - |
| * Revêtement souple marron avec couche en toile | META (1) | 1 | 26/10/2019 | Amiante non détecté / - |
| * Colle polymère jaune non séparable + ragréage rose | META (1) | 1 | 26/10/2019 | Amiante non détecté / - |
| Réf dossier client : 406LAA0201-01 - 5 AV DU 8 MAI 1945 77280 OTHIS | | | | Réf échantillon ITGA : IT071910-54050 |
| Réf échantillon client : 406LAA0201P009 / LOGEMENTS COLLECTIFS - - - / Entrée Mur A Papier peint | | | | Description ITGA : Peinture / Enduit plâtreux blanc en vrac / Papier peint |
| * Peinture non séparable + enduit plâtreux blanc en vrac + papier peint non séparable | META (1) | 1 | 26/10/2019 | Amiante non détecté / - |

La reproduction de ce rapport n'est autorisée que sous sa forme intégrale ; ce rapport ne doit pas être reproduit partiellement sans l'approbation du laboratoire.

Sauf demande particulière et écrite du client, les échantillons sont conservés pendant 6 mois et les rapports pendant 2 ans.

DTA 164-01 rev 08

Page 2/3

RAPPORT SYNTHÉTIQUE D'ANALYSE NUMÉRO IT0719-95752 EN DATE DU 28/10/2019
RECHERCHE ET IDENTIFICATION D'AMIANTE SUR PRELEVEMENT(S) DE MATERIAU(X)

| Fraction analysée | Technique analytique (Méthode de préparation) | Nombre de préparations | Date d'analyse | Résultat / Variété d'amiant |
|--|---|------------------------|----------------|--|
| Réf dossier client : 406LAA0201-01 - 5 AV DU 8 MAI 1945 77280 OTHIS | | | | Réf échantillon ITGA : IT071910-54051 |
| Réf échantillon client : 406LAA0201P010 / LOGEMENTS COLLECTIFS - - - / Entrée Mur F Papier peint | | | | Description ITGA : Carton / Enduit plâtreux blanc en vrac / Papier peint |
| * Carton non séparable + enduit plâtreux blanc en vrac + papier peint non séparable | META (1) | 1 | 26/10/2019 | Amiante non détecté / - |
| Réf dossier client : 406LAA0201-01 - 5 AV DU 8 MAI 1945 77280 OTHIS | | | | Réf échantillon ITGA : IT071910-54052 |
| Réf échantillon client : 406LAA0201P011 / LOGEMENTS COLLECTIFS - - - / Couloir Mur B Papier peint | | | | Description ITGA : Papier peint / Matériau plâtreux blanc en faible quantité en vrac |
| * Papier peint non séparable + matériau plâtreux blanc en faible quantité en vrac | META (1) | 1 | 26/10/2019 | Amiante non détecté / - |
| Réf dossier client : 406LAA0201-01 - 5 AV DU 8 MAI 1945 77280 OTHIS | | | | Réf échantillon ITGA : IT071910-54053 |
| Réf échantillon client : 406LAA0201P012 / LOGEMENTS COLLECTIFS - - - / Entrée Plafond Peinture | | | | Description ITGA : Peinture / Enduit plâtreux blanc en vrac |
| * Peinture non séparable + enduit plâtreux blanc en vrac | META (1) | 1 | 26/10/2019 | Amiante non détecté / - |

Validé par : Estelle RUBAUD - Analyste



La reproduction de ce rapport n'est autorisée que sous sa forme intégrale ; ce rapport ne doit pas être reproduit partiellement sans l'approbation du laboratoire.

Sauf demande particulière et écrite du client, les échantillons sont conservés pendant 6 mois et les rapports pendant 2 ans.

DTA 164-01 rev 08

Page 3/3

ATTESTATION(S)



Votre attestation Responsabilité Civile

AXA France IARD dont le siège social se situe 313, Terrasses de l'Arche 92727 Nanterre Cedex atteste que :
SOCOTEC DIAGNOSTIC, 1 rue des Dardanelles 75017 Paris

Est titulaire du contrat d'assurance n° 10158549604 ayant pris effet le 01/03/2018. Ce contrat garantit les conséquences pécuniaires de la Responsabilité civile pouvant lui incomber du fait de l'exercice des activités de **DIAGNOSTICS TECHNIQUES IMMOBILIERS** suivantes :

| | |
|---|--|
| <p>AMIANTE : ETAT MENTIONNANT LA PRESENCE OU L'ABSENCE DE MATERIAUX CONTENANT DE L'AMIANTE DIAGNOSTIC TECHNIQUE AMIANTE DIAGNOSTIC AMIANTE PARTIES PRIVATIVES CONTROLE PERIODIQUE (AMIANTE) CONTROLE VISUEL APRES TRAVAUX (PLOMB - AMIANTE) REPERAGE AMIANTE AVANT/ APRES TRAVAUX ET DEMOLITION REPERAGE AMIANTE ET D'HAP SUR SURFACE BITUMEE ET ENROBES</p> <p>PLOMB : DIAGNOSTIC PLOMB DANS L'EAU CONSTAT DES RISQUES D'EXPOSITION AU PLOMB (CREP) DIAGNOSTIC DE RISQUE D'INTOXICATION AU PLOMB DANS LES PEINTURES (DRIPP) RECHERCHE DE PLOMB AVANT TRAVAUX / DEMOLITION</p> <p>ETAT PARASITAIRE : ETAT RELATIF A LA PRESENCE DE TERMITES ETAT PARASITAIRE (MERULES, VRILLETES, LYCTUS) INFORMATION SUR LA PRESENCE DE RISQUE DE MERULE (LOI ALUR)</p> <p>MESURES : MESURAGE LOI CARREZ ET LOI BOUTIN CALCULS DES MILLIEMES -TANTIEMES DE COPROPRIETE ET REALISATION DE PLANS ASSOCIES SELON LES TEXTES SUIVANTS : LOI 65-557 DU 10 JUILLET 1965, DECRET 67-223 DU 17 MARS 1967, DECRET 2004- 479 du 27 mai 2004 ET SUIVANTS FIXANT LE STATUT DE LA COPROPRIETE DES IMMEUBLES BATIS.</p> <p>AUTRES : ETAT DE L'INSTALLATION INTERIEURE DE GAZ ETAT DES RISQUES NATURELS, MINIERES ET TECHNOLOGIQUES (ENRNMT) DIAGNOSTIC DE PERFORMANCE ENERGETIQUE DPE INDIVIDUEL POUR MAISONS INDIVIDUELLES, APPARTEMENTS ET LOTS TERTIAIRES AFFECTES A DES IMMEUBLES A USAGE PRINCIPAL D'HABITATION, AINSI QUE LES ATTESTATIONS DE PRISE EN COMPTE DE LA REGLEMENTATION THERMIQUE.</p> | <p>ETAT DE L'INSTALLATION INTERIEURE D'ELECTRICITE. ETUDE REGLEMENTATION THERMIQUE 2005 ET 2012. DOCUMENT ETABLI A L'ISSUE DU CONTROLE DES INSTALLATIONS D'ASSAINISSEMENT NON COLLECTIF DIAGNOSTIC ASSAINISSEMENT AUTONOME ET COLLECTIF ETAT DES LIEUX LOCATIFS DIAGNOSTIC DE SECURITE PISCINE CERTIFICAT DE DECEANCE ET CERTIFICAT DE TRAVAUX DE REHABILITATION DIAGNOSTIC POUR OBTENTION DE PRET A TAUX ZERO INFILTROMETRIE-MESURES DE PERMEABILITE DU BATIMENT ET DES RESEAUX AERAIQUES THERMOGRAPHIE INFRAROUGE DIAGNOSTIC RADON : DANS TOUS TYPES DE BATIMENTS. DIAGNOSTIC DANS LE CADRE DE LA LOI SRU AVANT MISE EN COPROPRIETE DIAGNOSTIC DECHETS DE CHANTIER – ARTICLES R 111-43 A R 111-49 DU CODE DE LA CONSTRUCTION ET DE L'HABITATION DOCUMENT UNIQUE D'EVALUATION DES RISQUES COPROPRIETE - Articles L 230-2, III, R 230-1 DU CODE DU TRAVAIL DIAGNOSTIC TECHNIQUE GLOBAL (DTG) POUR LES COPROPRIETES- LOI N° 2014-366 POUR L'ACCES AU LOGEMENT ET UN URBANISME RENOVE « ALUR », A L'EXCLUSION DE MISSIONS RELEVANT D'UN PROFESSIONNEL DE LA VENTE OU DE LA LOCATION DE BIENS IMMOBILIERS. DIAGNOSTIC ACCESSIBILITE HANDICAPES EXPERTISE EN VALEUR VENALE ET LOCATIVE (SOUS RESERVE D'OBTENTION DE FORMATION) ETAT DESCRIPTIF DE DIVISION CENTRE DE FORMATION MESURES D'EMPOUSSIEREMENT AMIANTE AVEC STRATEGIE D'ECHANTILLONAGE DIAGNOSTIC QUALITE DE L'AIR INTERIEUR VERIFICATION PERIODIQUE ET INITIALE DES INSTALLATIONS ELECTRIQUES VERIFICATION PERIODIQUE ET INITIALE DES INSTALLATIONS DE GAZ VERIFICATION PERIODIQUE ET INITIALE DES ENGIS DE LEVAGE ET DE CHANTIER DIAGNOSTIC SECURITE INCENDIE CONTROLE DE SECURITE DES AIRES DE JEUX RECHERCHE DE METAUX LOURDS SUR TOUS TYPES D'OUVRAGES ET DE BÂTIMENTS</p> |
|---|--|

La garantie Responsabilité civile professionnelle s'exerce à concurrence de 5.000.000 € par sinistre et par an année d'assurance.

La présente attestation est valable du 6 SEPTEMBRE 2019 au 31 DECEMBRE 2019 et ne peut engager l'assureur au-delà des limites et conditions du contrat auquel elle se réfère.

Ce contrat permet à l'assuré de satisfaire à l'obligation d'assurance de responsabilité civile professionnelle résultant des dispositions de l'article R271-2 du Code de la Construction et de l'Habitation (décret n° 2006-1114 du 5 septembre 2006 relatif aux diagnostics techniques immobiliers) pour l'établissement des documents visés à l'article L271-4 dudit Code.

L'assuré doit être titulaire d'une certification de compétence en cours de validité délivrée par un organisme accrédité dans le domaine de la construction ou employer des salariés ou être constituée de personnes physiques qui disposent de ladite certification de compétence en cours de validité pour l'établissement des documents visés aux articles L271-4 et L134-1 du code de la Construction et de l'Habitation.
 A défaut la garantie n'est pas acquise.

Le présent document, établi par AXA, est valable jusqu'au 31 DECEMBRE 2019 sous réserve du paiement des cotisations. Il a pour objet d'attester l'existence d'un contrat. Il ne constitue toutefois pas une présomption d'application des garanties et ne peut engager AXA au-delà des clauses, conditions et limites du contrat auquel il se réfère. Les exceptions de garantie opposables au souscripteur le sont également aux bénéficiaires de l'indemnité (résiliation, nullité, règle proportionnelle, exclusions, déchéances, ...).

Toute adjonction autre que le cachet et la signature du représentant de la Société est réputée non écrite.

Fait à Le Bouscat, le 06/09/2019
 Pour la compagnie

VD ASSOCIES
 P.O. 81, Bd Pierre Pionnier
 33110 LE BOUSCAT
 RCS - 794 672 238 0845 - 03 50 02 20
 TEL - 05 56 70 95 75

CERTIFICAT DE COMPETENCES

CERTIFICATION DE DIAGNOSTIQUEUR IMMOBILIER



Décerné à : **GONZALES Vincent** sous le numéro : **C067-SE09-2017**

| DOMAINE (S) CONCERNE (S) | VALIDITE |
|--|--------------------------------|
| DIAGNOSTIC DE PERFORMANCE ENERGETIQUE (SANS MENTION) | X |
| DIAGNOSTIC DE L'ETAT DES INSTALLATIONS INTERIEURES DE GAZ | Du 21/12/2017 Au 20/12/2022 |
| DIAGNOSTIC DE L'ETAT DES INSTALLATIONS ELECTRIQUES DES IMMEUBLES A USAGE D'HABITATION | Du 21/12/2017 Au 20/12/2022 |
| DIAGNOSTIC CONSTAT DES RISQUES D'EXPOSITION AU PLOMB | Du 13/11/2017 Au 12/11/2022 |
| DIAGNOSTIC DE REPERAGE DES MATERIAUX ET PRODUITES CONTENANT DE L'AMIANTE DANS LES IMMEUBLES BATIS (SANS MENTION) | Du 13/11/2017 Au 12/11/2022 |
| DIAGNOSTIC ETAT DU BATIMENT RELATIF A LA PRESENCE DE TERMITES (METROPOLE) | X |

Les compétences répondent aux exigences définies en vertu du code de la construction et de l'habitation (art. L.271-4 et suivants, R.271-1 et suivants ainsi que leurs arrêtés d'application) pour les diagnostics réglementaires. La preuve de conformité a été apportée par l'évaluation certification. Ce certificat est valable à condition que les résultats des divers audits de surveillance soient pleinement satisfaisants.

* Arrêté du 21 novembre 2006 définissant les critères de certification des compétences des personnes physiques opérant des constats de risque d'exposition au plomb ou agissant pour réaliser des diagnostics plomb dans les immeubles d'habitation et les critères d'accréditation des organismes de certification modifié par l'arrêté du 7 décembre 2011 ; Arrêté du 25 Juin 2016 définissant les critères de certification des compétences des personnes physiques opérant des repérages, d'évaluation périodique de l'état de conservation des matériaux et produits contenant de l'amiante, et d'examen visuel après travaux dans les immeubles bâtis et les critères d'accréditation des organismes de certification. Arrêté du 30 octobre 2006 définissant les critères de certification des compétences des personnes physiques réalisant l'état relatif à la présence de termites dans le bâtiment et les critères d'accréditation des organismes de certification modifié par les arrêtés des 14 décembre 2009 et du 7 décembre 2011 ; Arrêté du 18 octobre 2006 définissant les critères de certification des compétences des personnes physiques réalisant le diagnostic de performance énergétique ou l'évaluation de prise en compte de la réglementation thermique et les critères d'accréditation des organismes de certification modifié par les arrêtés des 05 décembre 2009 et du 13 décembre 2011 ; Arrêté du 6 avril 2007 définissant les critères de certification des compétences des personnes physiques réalisant l'état de l'installation intérieure de gaz et les critères d'accréditation des organismes de certification modifié par les arrêtés des 15 décembre 2009 et 15 décembre 2011 ; Arrêté du 8 juillet 2008 définissant les critères de certification des compétences des personnes physiques réalisant l'état de l'installation intérieure d'électricité et les critères d'accréditation des organismes de certification modifié par les arrêtés des 10 décembre 2009, 2 décembre 2011 et 10 Août 2015.

Délivré à Thionville, le 21/12/2017
Pour la société Saint Honoré audit qui délivre la
marque Qualit'Compétences
LAROZ Soufian, Responsable Certification



Saint Honoré Audit représenté par sa marque
Qualit'Compétences est accrédité sous le numéro 4-0569
Portée disponible sur www.sofrac.fr

SAINT HONORE AUDIT - 16, rue Villars - 57 100 THIONVILLE
Tél : 01 85 09 01 40 - mail : contact@qualit-competeuses.com
SARL au capital de 7500 Euros - RCS de Thionville T1 788 573 543 - N° de gestion 2015 B 12- Code NAF : 8559A

| | | |
|---------------------------|--|---|
| PLANCHE DE REPÉRAGE | Zone : R+2 | Vue de dessus |
| Auteur : GONZALES Vincent | Bien : 406LAA0201 - 6 5 AV DU 8 MAI 1945 77280 OTHIS | Chaque support/équipement identifié a fait l'objet d'un sondage par le technicien |

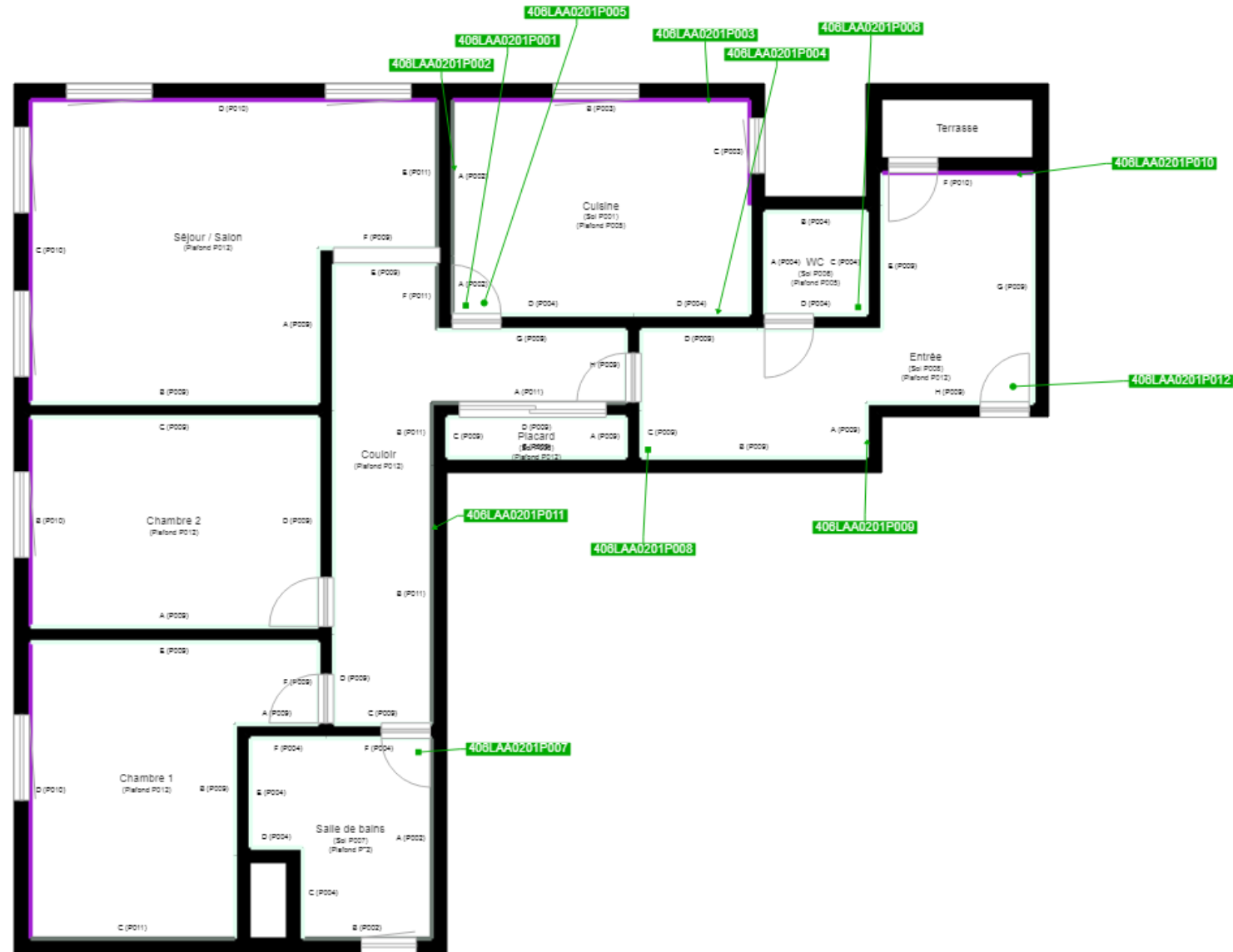

| | |
|---|--|
|  | Cloisons Plaques de plâtre |
|  | Murs Bois |
|  | Murs Brique |
|  | Murs périphériques / Plaques de plâtre |
|  | Murs carreaux de plâtre |
|  | Murs Béton / Enduit |
|  | Murs porteurs et/ou mur de refend / Plaques de plâtre |
|  | Murs périphériques / Doublage (plaque de plâtre + isolant) |
|  | Torchis |
|  | Murs Amiantés |
|  | Murs Brique / Enduit |
|  | Murs Brique plâtrière |
|  | Murs Pierre |
|  | |

| | |
|---|---|
|  | Murs amiantés |
|  | Prélèvements de sol amianté |
|  | Prélèvements de sol non amiantés |
|  | Prélèvements de plafond amiantés |
|  | Prélèvements de plafond non amiantés |
|  | Prélèvements de mur amiantés |
|  | Prélèvements de mur non amiantés |
|  | Autres types de prélèvements amiantés |
|  | Autres types de prélèvements non amiantés |
|  | Sols amiantés |
|  | Plafonds amiantés |
|  | Sols et plafonds amiantés |
|  | Conduits amiantés |
|  | Conduits non amiantés |